



a) NOTAS DE DESGLOSE

I) Notas al Estado de Situación Financiera

Activo

Efectivo y Equivalentes

1.-Integración:

CONCEPTO	2020	2019
EFFECTIVO		
BANCOS/TESORERIA	988,842.95	14,779.56
BANCOS /DEPENDENCIAS Y OTROS	-	-
DEPOSITOS DE FONDOS DE TERCEROS EN GARANTIA Y ADMINISTRACION		
OTROS EFECTIVOS Y EQUIVALENTES		
<b>TOTAL</b>	<b>988,842.95</b>	<b>14,779.56</b>

Comprobación (De Estado de Situación Financiera)

Derechos a Recibir Efectivo y Equivalentes	177,786.67	186,592.34
--	------------	------------

En el caso de los derechos a recibir \$186,592.34 corresponden al ejercicio anterior.

2.- EN EL CASO DE LAS CONTRIBUCIONES NO SE REGISTRAN HASTA EL MOMENTO DEL RECAUDADO EN BASE A LAS NORMAS Y METODOLOGIA PARA LA DETERMINACION DE LOS MOMENTOS CONTABLES

3.-

CONCEPTO	2020			2019	
	HASTA 90 DIAS	HASTA 180 DIAS	HASTA 365	2020	2019
Cuentas por cobrar a Corto plazo	3,591.23			3,591.23	3,591.23
Deudores Diversos por cobrar a corto plazo	174,032.87			174,032.87	182,992.68
Deudores por Anticipos de la Tesorería	162.57			162.57	8.43
Prestamos otorgados a Corto Plazo				-	
Documentos por cobrar a Corto Plazo	-			-	-
Otros Derechos a Recibir en Efectivo o equivalentes a corto plazo				-	-
Anticipo a Contratistas por obras públicas a corto plazo	253,184.30			253,184.30	
<b>SUMAS</b>	<b>430,970.97</b>	<b>-</b>	<b>-</b>	<b>430,970.97</b>	<b>186,592.34</b>

Bienes Disponibles para su Transformación o Consumo (inventarios)

4.- No existen inventarios ni almacén registrados.

5.- No existen inventarios ni almacén registrados.

Inversiones Financieras

6.-No existen inversiones registradas.

7.- No existen inversiones financieras, ni inversiones en capital.

Bienes Muebles, Inmuebles e Intangibles

8.-

CONCEPTO	2020	2019
Terrenos	2.00	2.00
Edificios no habitacionales	1.00	1.00
Otros bienes inmuebles	8,266,322.25	8,266,322.25
<b>TOTAL</b>	<b>\$ 8,266,325.25</b>	<b>\$ 8,266,325.25</b>



MUNICIPIO DE AHUEHUETITLA, PUEBLA  
Periodo comprendido del 01 de Enero al 30 de Junio de 2020  
Notas a los Estados Financieros

CONCEPTO	SALDO INICIAL	ALTAS	BAJAS	SALDO FINAL AL 31 DE MAYO DE 2020
MUEBLES DE OFICINA Y ESTANTERIA	53,920.98		-	53,920.98
EQUIPO DE COMPUTO Y DE TECNOLOGIAS DE LA INFORMACION	145,153.15	-	-	145,153.15
OTROS MOBILIARIOS Y EQUIPOS DE ADMINISTRACION	70,064.00	-		70,064.00
OTRO MOBILIARIO Y EQUIPO EDUCACIONAL Y RECREATIVO	244,989.08	-		244,989.08
VEHICULOS Y EQUIPO DE TRANSPORTE	654,448.47	-	-	654,448.47
EQUIPO DE SEGURIDAD	13.00			13.00
MAQUINARIA Y EQUIPO	246,138.40			246,138.40
OTROS EQUIPOS	5.00			5.00
<b>TOTAL</b>	<b>1,414,732.08</b>	<b>-</b>	<b>-</b>	<b>1,414,732.08</b>

Se ha realizado la depreciación de 2018 en términos del Acuerdo por el que se determina la norma de información financiera para precisar los alcances del Acuerdo 1 aprobado por el Consejo Nacional de Armonización Contable en reunión 3 de mayo de 2013 y publicado el 16 de mayo de 2013. y por el Acuerdo por el que se emite el manual de contabilidad gubernamental del sistema simplificado general (SSG) para los Municipios con población entre cinco mil a veinticinco mil habitantes.

9.-

Nombre de la cuenta (Según Estado de Situación Financiera)	Importe	Tasa de Amortización	Amortización Acumulada	Saldo al 31 - Mayo - 2020
Ninguno				

No se ha realizado la amortización en términos del Acuerdo por el que se determina la norma de información financiera para precisar los alcances del Acuerdo 1 aprobado por el Consejo

Nacional de Armonización Contable en reunión 3 de mayo de 2013 y publicado el 16 de mayo de 2013.

10.-

**Estimaciones y deterioros**

No existen estimaciones y deterioros registrados.

11.-

**Otros Activos**

No existen otros activos registrados.

**Pasivo**

1.-

	2020			2019
--	------	--	--	------



**MUNICIPIO DE AHUEHUETILLA, PUEBLA**  
 Período comprendido del 01 de Enero al 30 de Junio de 2020  
 Notas a los Estados Financieros

CONCEPTO	HASTA 90 DIAS	HASTA 180 DIAS	HASTA 365	2020	
Servicios personales por pagar a corto plazo	-			-	-
Proveedores por pagar a corto plazo	1,964.74			1,964.74	-
Contratistas por obra publicas por pagar a corto plazo	-			-	-
Transferencias otorgadas por pagar a corto plazo	-			-	-
Retenciones y Contribuciones por pagar a corto plazo	205,041.98			205,041.98	-
Otros Pasivos a Corto Plazo	1,214.63			1,214.63	-
<b>TOTAL</b>	<b>208,221.35</b>			<b>208,221.35</b>	<b>-</b>

2.-

No se tienen recursos localizados en Fondos de Bienes de Terceros en Administración y/o en garantía en Corto y Largo Plazo

3.-

No se tienen cuentas de pasivos diferidos y otros

**II) Notas al Estado de Actividades**

**Ingresos de Gestión**

1.-

2.-

Nombre de la cuenta (Según Estado de Actividades) Tercer nivel de Clasificador por Rubro de Ingresos	Importe	Características
Impuestos	\$ 168,771.00	Se trata de ingresos por concepto de Predial
Derechos	\$ 106,361.00	Se trata de ingresos por concepto de Panteones, Constancias, Licencias Comerciales, Agua Potable, Registro Civil y Otros Derechos
Productos de tipo corriente	\$ 35,325.00	Se trata de ingresos por concepto de Espacios en Áreas Municipales, Venta de Formatos Oficiales, Servicio de Sanitario Publico e Intereses Bancarios
Aprovechamientos de tipo corriente	\$ -	Se trata de ingresos por concepto de Sanciones Administrativas, Multas e Ingresos Extraordinarios por Feria
<b>TOTAL</b>	<b>\$ 310,457.00</b>	



Nombre de la cuenta (Según Estado de Actividades) Tercer nivel de Clasificador por Rubro de Ingresos	Importe	Características
Participaciones y Aportaciones	\$ 6,131,536.69	Se trata de ingresos por concepto de Participaciones Federales, Convenios con el Estado, Ingresos por Ramo 33 y Otros Fondos

**Gastos y Otras Pérdidas**

1.-

Nombre de la cuenta (Según Estado de Actividades)	Importe	Características
Servicios Personales	\$ 2,067,670.80	Se trata de egresos por remuneraciones al personal y otros
Materiales y Suministros	\$ 727,563.43	Se trata de egresos por consumibles necesarios para el funcionamiento del H. Ayuntamiento
Servicios Generales	\$ 876,029.97	Se trata de egresos por servicios contratados para el funcionamiento del H. Ayuntamiento
Transferencias internas y asignaciones al Sector Publico	\$ -	Se trata de los apoyos y participaciones asignadas al DIF y Juntas Auxiliares
Transferencias al resto del sector publico	\$ 30,792.21	Transferencias otros sectores
Subsidios y Subvenciones	\$ -	Subsidios y subvencion es
Ayudas Sociales	\$ 299,714.34	Se trata de ayudas a la poblacion vulnerable, instituciones de educación, entre otros.
Estimaciones,depreciaciones,deterioros,obsolescencia y amortizaciones	\$ -	Se trata de las depreciaciones a los bienes muebles
Otros Gastos y perdidas extraordinarias	\$ -	Se trata de la perdida por venta de bienes muebles
Inversión Pública no Capitalizable	\$ -	Se trata de los importes pagados por concepto de obra publica.
Total		\$ 4,001,770.75



### III) Notas al Estado de Variación en la Hacienda Pública

- 1.-  
2.-

Concepto por tipo y naturaleza	Monto	Procedencia de los Recursos que modifican el patrimonio
Resultados del Ejercicio (Ahorro/Desahorro)	\$ 2,440,222.94	FISM FORTAMUN PARTICIPACIONES Y RECURSOS FISCALES
Resultados de Ejercicios Anteriores	\$ 166,980.66	FISM FORTAMUN PARTICIPACIONES Y RECURSOS FISCALES
Rectificaciones de Resultados de ejercicios anteriores	\$ -	FISM FORTAMUN PARTICIPACIONES Y RECURSOS FISCALES

Total \$ 2,607,203.60

### IV) Notas al Estado de Flujos de Efectivo

#### Efectivo y equivalentes

- 1-

	2020	2019
Efectivo en Bancos - Tesorería	\$ 988,842.95	\$ 14,779.56
Efectivo en Bancos- Dependencias		
Inversiones temporales (hasta 3 meses)		
Fondos con Afectación específica		
Depositos de fondos de terceros y otros		
Total Efectivo y equivalentes al efectivo	\$ 988,842.95	\$ 14,779.56

2. Detallar las adquisiciones de bienes muebles e inmuebles con su monto.

Total

De: Estado del Ejercicio del Presupuesto de Egresos del 1 de Enero al 30 de junio de 2020

3. Conciliación de los Flujos de Efectivo Netos de las Actividades de Operación y la cuenta de Ahorro/Desahorro antes de Rubros Extraordinarios.

#### V) Conciliación entre los ingresos presupuestarios y contables, así como entre los egresos presupuestarios y los gastos contables

1.-INGRESOS PRESUPUESTARIO		\$6,441,993.69
----------------------------	--	----------------



MUNICIPIO DE AHUEHUETITLA, PUEBLA  
Periodo comprendido del 01 de Enero al 30 de Junio de 2020  
Notas a los Estados Financieros

<b>2. MÁS INGRESOS CONTABLES NO PRESUPUESTARIOS</b>		<b>\$0.00</b>
<b>3. MENOS INGRESOS PRESUPUESTARIOS NO CONTABLES</b>		<b>\$0.00</b>
<b>4. INGRESOS CONTABLES (4= 1 + 2 - 3)</b>		<b>\$6,441,993.69</b>

<b>1.-TOTAL DE EGRESOS PRESUPUESTARIOS</b>	<b>\$5,037,879.22</b>
<b>2. MENOS EGRESOS PRESUPUESTARIOS NO CONTABLES</b>	<b>\$1,036,108.47</b>
2.1 MATERIAS PRIMAS Y MATERIALES DE PRODUCCIÓN Y COMERCIALIZACIÓN	\$0.00
2.2 MATERIALES Y SUMINISTROS	\$0.00
2.3 MOBILIARIO Y EQUIPO DE ADMINISTRACIÓN	\$0.00
2.4 MOBILIARIO Y EQUIPO EDUCACIONAL Y RECREATIVO	\$0.00
2.5 EQUIPO E INSTRUMENTAL MÉDICO Y DE LABORATORIO	\$0.00
2.6 VEHICULOS Y EQUIPO DE TRANSPORTE	\$0.00
2.7 EQUIPO DE DEFENSA Y SEGURIDAD	\$0.00
2.8 MAQUINARIA, OTROS EQUIPOS Y HERRAMIENTAS	\$0.00
2.9 ACTIVOS BIOLÓGICOS	\$0.00
2.10 BIENES INMUEBLES	\$0.00
2.11 ACTIVOS INTANGIBLES	\$0.00
2.12 OBRA PÚBLICA EN BIENES DE DOMINIO PÚBLICO	\$1,036,108.47
2.13 OBRA PÚBLICA EN BIENES PROPIOS	\$0.00
2.14 ACCIONES Y PARTICIPACIONES DE CAPITAL	\$0.00
2.15 COMPRA DE TÍTULOS Y VALORES	\$0.00
2.16 CONCESIÓN DE PRÉSTAMOS	\$0.00
2.17 INVERSIONES EN FIDEICOMISOS, MANDATOS Y OTROS ANALOGOS	\$0.00
2.18 PROVISIONES PARA CONTINGENCIAS Y OTRAS EROGACIONES ESPECIALES	\$0.00
2.19 AMORTIZACIÓN DE LA DEUDA PÚBLICA	\$0.00
2.20 ADEUDOS DE EJERCICIOS FISCALES ANTERIORES (ADEFAS)	\$0.00
2.21 OTROS EGRESOS PRESUPUESTARIOS NO CONTABLES	\$0.00
<b>3. MÁS GASTOS CONTABLES NO PRESUPUESTARIOS</b>	<b>\$0.00</b>
3.1 ESTIMACIONES, DEPRECIACIONES, DETERIOROS, OBSOLESCENCIA Y AMORTIZACIONES	\$0.00
3.2 PROVISIONES	\$0.00
3.3 DISMINUCIÓN DE INVENTARIOS	\$0.00
3.4 AUMENTO POR INSUFICIENCIA DE ESTIMACIONES POR PÉRDIDA O DETERIORO U OBSOLESCENCIA	\$0.00
3.5 AUMENTO POR INSUFICIENCIA DE PROVISIONES	\$0.00
3.6 OTROS GASTOS	\$0.00
3.7 OTROS GASTOS CONTABLES NO PRESUPUESTARIOS	\$0.00
<b>4. TOTAL DE GASTOS CONTABLES</b>	<b>\$4,001,770.75</b>



b) NOTAS DE MEMORIA (CUENTAS DE ORDEN)

**Cuentas de Orden Contables y Presupuestarias:**

*Contables:*

No se muestra registro de cuentas de orden contables

*Presupuestarias:*

Cuentas de ingresos

Concepto	Importe
LEY DE INGRESOS	
LEY DE INGRESOS ESTIMADA	\$ 11,503,498.12
LEY DE INGRESOS POR EJECUTAR	\$ 5,151,404.20
MODIFICACIONES A LA LEY DE INGRESOS ESTIMADA	\$ 89,899.77
LEY DE INGRESOS DEVENGADA	\$ 6,441,993.69
LEY DE INGRESOS RECAUDADA	\$ 6,441,993.69

Cuentas de egresos

Concepto	Importe
PRESUPUESTO DE EGRESOS	
PRESUPUESTO DE EGRESOS APROBADO	\$ 11,503,498.12
PRESUPUESTO POT EJERCER	\$ 6,304,045.06
MODIFICACIONES AL PRESUPUESTO DE EGRESOS APROBADO	\$ 2,647,083.74
PRESUPUESTO DE EGRESOS COMPROMETIDO	\$ 7,846,536.80
PRESUPUESTO DE EGRESOS DEVENGADO	\$ 5,037,879.22
PRESUPUESTO DE EGRESOS EJERCIDO	\$ 5,037,879.22
PRESUPUESTO DE EGRESOS PAGADO	\$ 5,037,879.22

Se informará, de manera agrupada, en las Notas a los Estados Financieros las cuentas de orden contables y cuentas de orden presupuestario:

1.- Los valores en custodia de instrumentos prestados a formadores de mercado e instrumentos de crédito recibidos en garantía de los formadores de mercado u otros.

*No se tienen valores en custodia.*

2.- Por tipo de emisión de instrumento: monto, tasa y vencimiento.

*No se tienen instrumentos.*

3.- Los contratos firmados de construcciones por tipo de contrato.

*No se tienen contratos firmados vigentes.*



**c) NOTAS DE GESTIÓN ADMINISTRATIVA**

**1.- Introducción**

Los Estados Financieros de los entes públicos, proveen de información financiera a los principales usuarios de la misma, al Congreso y a los ciudadanos.

El objetivo del presente documento es la revelación del contexto y de los aspectos económicos-financieros más relevantes que influyeron en las decisiones del período, y que deberán ser considerados en la elaboración de los estados financieros para la mayor comprensión de los mismos y sus particularidades.

De esta manera, se informa y explica la respuesta del gobierno a las condiciones relacionadas con la información financiera de cada período de gestión; además, de exponer aquellas políticas que podrían afectar la toma de decisiones en períodos posteriores.

**2.- Panorama Económico y Financiero**

Se informará sobre las principales condiciones económico- financieras bajo las cuales el ente público estuvo operando; y las cuales influyeron en la toma de decisiones de la administración; tanto a nivel local como federal.

**3.- Autorización e Historia**

Se informará sobre:

A) Fecha de creación del ente.

1923

B) Principales cambios en su estructura.

Ninguno, la estructura se apega a la Ley Orgánica Municipal

**4.- Organización y Objeto Social**

Se informará sobre:

A) Objeto social.

I.- Educación pública;

II.- Seguridad pública;

III.- Centros de salud pública y Centros de Readaptación Social;

IV.- Gastos de conservación de edificios públicos;

V.- Obras públicas de utilidad colectiva;

VI.- Servicios públicos;

VII.- Sueldos de servidores públicos del Ayuntamiento;

VIII.- Aportaciones a Planes de Desarrollo Estatal, Regional o Municipal;

IX.- Juntas Auxiliares;

X.- Conservación y protección del medio ambiente y el equilibrio ecológico; y

XI.- Control de la fauna nociva.

B) Principal actividad.

Prestación de servicios, ayudas y obras públicas

C) Ejercicio fiscal.

2020

D) Régimen jurídico.

Municipio

E) Consideraciones fiscales del ente: revelar el tipo de contribuciones que esté obligado a pagar o retener.

Retenedor de ISR por Sueldos y Salarios, Servicios profesionales independientes y arrendamientos

F) Estructura organizacional básica.

H. Ayuntamiento



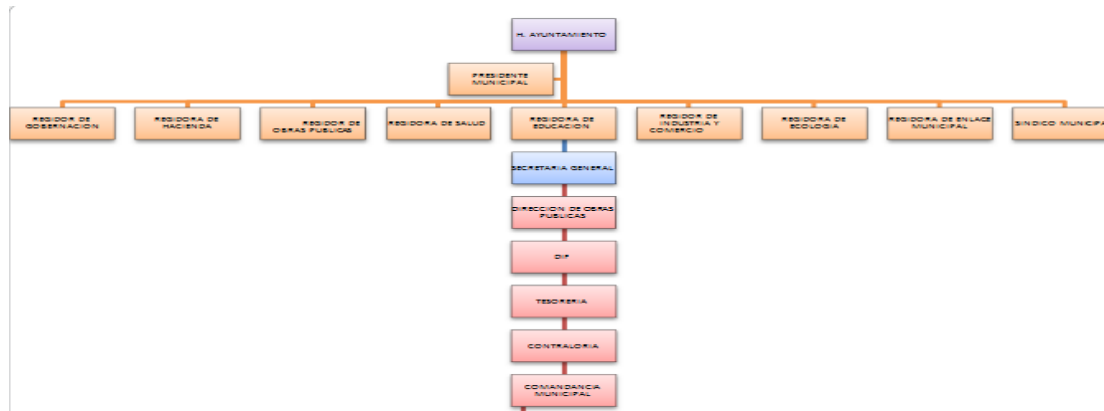

G) Fideicomisos, mandatos y análogos de los cuales es fideicomitente o fideicomisario.

No se tienen fideicomisos

#### 5.- Bases de Preparación de los Estados Financieros

Se informará sobre:

A) Se ha observado la normatividad emitida por el CONAC y las disposiciones legales aplicables.

Si se ha observado la normatividad emitida por el CONAC y las disposiciones legales aplicables.

B) La normatividad aplicada para el reconocimiento, valuación y revelación de los diferentes rubros de la información financiera, así como las bases de medición utilizadas para la elaboración de los estados financieros; por ejemplo: costo histórico, valor de realización, valor razonable, valor de recuperación o cualquier otro método empleado y los criterios de aplicación de los mismos.

Para el reconocimiento, valuación y revelación de los diferentes rubros de la información financiera, así como las bases de medición utilizadas para la elaboración de los estados financieros se utilizó la normatividad emitida al respecto por la CONAC.

C) Postulados básicos.

Se dio cumplimiento a los postulados básicos emitidos por la CONAC

D) Normatividad supletoria. En caso de emplear varios grupos de normatividades (normatividades supletorias), deberá realizar la justificación razonable correspondiente, su alineación con los PBCG y a las características cualitativas asociadas descritas en el MCCG (documentos publicados en el Diario Oficial de la Federación, agosto 2009).

No se utilizó normatividad supletoria.

E) Para las entidades que por primera vez estén implementando la base devengado de acuerdo a la Ley de Contabilidad, deberán:

El Municipio ha implementado la base devengado desde varios ejercicios atrás por lo que no se debe llenar la siguiente nota.



#### 6.- Políticas de Contabilidad Significativas

Se informará sobre:

A) Actualización: se informará del método utilizado para la actualización del valor de los activos, pasivos y Hacienda Pública/Patrimonio y las razones de dicha elección. Así como informar de la desconexión o reconexión inflacionaria.

No se han actualizado los activos, pasivos y Hacienda Pública en razón de que no existe una inflación suficiente para así hacerlo en términos de la normatividad emitida por la CONAC

B) Informar sobre la realización de operaciones en el extranjero y de sus efectos en la información financiera gubernamental.

El Municipio no realiza las operaciones en el extranjero ni en moneda diferente al peso

C) Método de valuación de la inversión en acciones de Compañías subsidiarias no consolidadas y asociadas.

No existe inversión en acciones de Compañías subsidiarias no consolidadas y asociadas.

D) Sistema y método de valuación de inventarios y costo de lo vendido.

No existen inventarios ni costo de ventas, por no ser objeto social del Municipio

E) Beneficios a empleados: revelar el cálculo de la reserva actuarial, valor presente de los ingresos esperados comparado con el valor presente de la estimación de gastos tanto de los beneficiarios actuales como futuros.

Los empleados no disfrutan de beneficios que sean calculables a mediano o largo plazo.

F) Provisiones: objetivo de su creación, monto y plazo.

No existen provisiones

G) Reservas: objetivo de su creación, monto y plazo.

No existen reserva

H) Cambios en políticas contables y corrección de errores junto con la revelación de los efectos que se tendrá en la información financiera del ente público, ya sea retrospectivos o prospectivos.

No existen cambios en políticas contables y corrección de errores significativos

I) Reclasificaciones: se deben revelar todos aquellos movimientos entre cuentas por efectos de cambios en los tipos de operaciones.

J) Depuración y cancelación de saldos.

No existen Depuración y cancelación de saldos.

#### 7.- Posición en Moneda Extranjera y Protección por Riesgo Cambiario

Se informará sobre:

A) Activos en moneda extranjera.

No existen activos en moneda extranjera

B) Pasivos en moneda extranjera.

No existen pasivos en moneda extranjera

C) Posición en moneda extranjera.

No existe posición en moneda extranjera

D) Tipo de cambio.

El tipo de cambio no es relevante revelarlo en virtud de que no existen operaciones en moneda extranjera

E) Equivalente en moneda nacional.

No existen equivalente en moneda nacional por que no existen operaciones moneda extranjera

#### 8.- Reporte Analítico del Activo

Debe mostrar la siguiente información:

A) Vida útil o porcentajes de depreciación, deterioro o amortización utilizados en los diferentes tipos de activos.

Se muestra en el punto 8 de notas de desglose



B) Cambios en el porcentaje de depreciación o valor residual de los activos.

No existen Cambios en el porcentaje de depreciación o valor residual de los activos.

C) Importe de los gastos capitalizados en el ejercicio, tanto financieros como de investigación y desarrollo.

No existen Importe de los gastos capitalizados en el ejercicio, tanto financieros como de investigación y desarrollo.

D) Riesgos por tipo de cambio o tipo de interés de las inversiones financieras.

No existen Riesgos por tipo de cambio o tipo de interés de las inversiones financieras.

E) Valor activado en el ejercicio de los bienes construidos por la entidad.

No existe Valor activado en el ejercicio de los bienes construidos por la entidad.

F) Otras circunstancias de carácter significativo que afecten el activo, tales como bienes en garantía, señalados en embargos, litigios, títulos de inversiones entregados en garantías, baja significativa del valor de inversiones financieras, etc.

No existen otras circunstancias de carácter significativo que informar

G) Desmantelamiento de Activos, procedimientos, implicaciones, efectos contables.

No existe desmantelamiento de activos significativo

Adicionalmente, se deben incluir las explicaciones de las principales variaciones en el activo, en cuadros comparativos como sigue:

A) Inversiones en valores.

No existen Inversiones en valores.

B) Patrimonio de Organismos descentralizados de Control Presupuestario Indirecto.

No existe Patrimonio de Organismos descentralizados de Control Presupuestario Indirecto.

C) Inversiones en empresas de participación mayoritaria.

No existe Inversiones en empresas de participación mayoritaria.

D) Inversiones en empresas de participación minoritaria.

No existe Inversiones en empresas de participación minoritaria

E) Patrimonio de organismos descentralizados de control presupuestario directo, según corresponda.

No existe Patrimonio de organismos descentralizados de control presupuestario directo, según corresponda.

#### 9.-Fideicomisos, Mandatos y Análogos

No existen Fideicomisos, Mandatos y Análogos

#### 10.-Reporte de la Recaudación

A) Análisis del comportamiento de la recaudación correspondiente al ente público o cualquier tipo de ingreso, de forma separada los ingresos locales de los federales.

En el actual ejercicio existió un aumento de ingresos

Ingresos Municipales	\$ 339,097.78	3.9%
Ingresos no recaudados (Participaciones, FAIS, Fortamun Otros)	\$ 8,252,078.09	96.1%
<b>Ingresos Ejercicio 2019</b>	<b>\$ 8,591,175.87</b>	<b>100%</b>

Ingresos Municipales	\$ 310,457.00	4.8%
Ingresos no recaudados (Participaciones, FAIS, Fortamun Otros)	\$ 6,131,536.69	95.2%
<b>Ingresos Ejercicio 2020</b>	<b>\$ 6,441,993.69</b>	<b>100%</b>
Aumento total	-25%	
Aumento Ingresos Municipales	-8%	
Aumento Ingresos no recaudados	-26%	

B) Proyección de la recaudación e ingresos en el mediano plazo.

Se registro una disminución en los ingresos propios del 8% y una disminución general de los ingresos del 25%, debido a que las participaciones disminuyeron y a la contingencia sanitaria pandemia.

#### 11.- Información sobre la Deuda y el Reporte Analítico de la Deuda



A) Utilizar al menos los siguientes indicadores: deuda respecto al PIB y deuda respecto a la recaudación tomando, como mínimo, un período igual o menor a 5 años.

El Municipio no tiene deuda pública

B) Información de manera agrupada por tipo de valor gubernamental o instrumento financiero en la que se consideren intereses, comisiones, tasa, perfil de vencimiento y otros gastos de la deuda.

El Municipio no emite valores

#### **12. Calificaciones otorgadas**

No existen calificaciones por alguna empresa que realice este tipo de servicios

#### **13.- Proceso de Mejora**

Se informará de:

A) Principales Políticas de control interno.

La Contraloría Municipal establece políticas de control interno basadas en la Ley , las cuales revisa mediante pruebas de cumplimiento y analíticas

B) Medidas de desempeño financiero, metas y alcance.

Para la medición de desempeño se utilizan las Matrices de Indicadores de Resultados (MIR) que fueron realizadas a través de la Metodología del Marco Lógico (MML)

#### **14.- Información por Segmentos**

No se considera importante realizar la información por segmentos

#### **15.- Eventos Posteriores al Cierre**

No existen eventos posteriores al cierre significativos

#### **16.- Partes Relacionadas**

Se establece que no existe partes relacionadas que ejercen influencia para la toma de desiciones en materia financiera y operativa

#### **17.- Responsabilidad Sobre la Presentación Razonable de la Información**

##### **Contable**

"Bajo protesta de decir verdad declaramos que los Estados Financieros y sus notas, son razonablemente correctos y son responsabilidad del emisor".